

ADAPTACIÓN TRANSCULTURAL, VALIDACIÓN Y ADMINISTRACIÓN DE UN CUESTIONARIO PARA EXPLORAR LAS PERSPECTIVAS DE FISIOTERAPEUTAS DE ARGENTINA HACIA EL USO DE FACTORES CONTEXTUALES EN EL DOLOR MUSCULOESQUELÉTICO

mauroandreu13

Andreu M, Policastro P, Dias Carvalho T, Pardo Y

UNLaM

Intro

Los Factores Contextuales (FC) son elementos físicos, psicológicos y sociales que interaccionan con el componente específico de un tratamiento influenciando la experiencia subjetiva terapéutica. Investigadores italianos desarrollaron un cuestionario para conocer las perspectivas de fisioterapeutas (F) sobre el uso de los FC en la práctica. Nuestro objetivo fue realizar la adaptación transcultural y validación de este cuestionario, y administrarlo en fisioterapeutas argentinos que atienden pacientes (P) con dolor musculoesquelético.

Métodos

- Etapa 1 Adaptación Transcultural**
 - Se condujo según los 10 pasos de la guía ISPOR.
 - Paso 7: Diez entrevistas cognitivas a fisioterapeutas (método *probing*).
- Etapa 2 Validez de Contenido (VC)**
 - Dos rondas con 10 expertos mediante metodología Delphi
 - Prueba piloto mediante entrevistas cognitivas con 10 fisioterapeutas.
- Etapa 3 Encuesta**
 - Envío del cuestionario vía survey monkey a una muestra de 512 fisioterapeutas socios de una Asociación Científica.
- Etapa 4 Validez Estructural**
 - Evaluación de la Consistencia Interna (Alfa de Cronbach)
 - Análisis Factorial Exploratorio (Componentes Principales)

Resultados

FC Profesional

- Actitud + hacia el paciente → **Uso Creencia**
- Reputación profesional → **Uso**
- Presencia → **Uso Creencia**

FC Paciente

- Experiencias previas
- Expectativas y preferencias



FC Relación P-P

- Comunicación Verbal → **Uso Creencia**
- Comunicación No verbal → **Uso Creencia**
- Alianza terapéutica empática → **Uso Creencia**

FC Tratamiento

- Contacto físico
- Abordaje profesional
- Terapia abierta → **Uso Creencia**
- Abordaje centrado en preferencias del paciente

FC Entorno terapéutico

- Ambiente confortable
- Arquitectura adecuada
- Diseño ambiental → **Creencia**

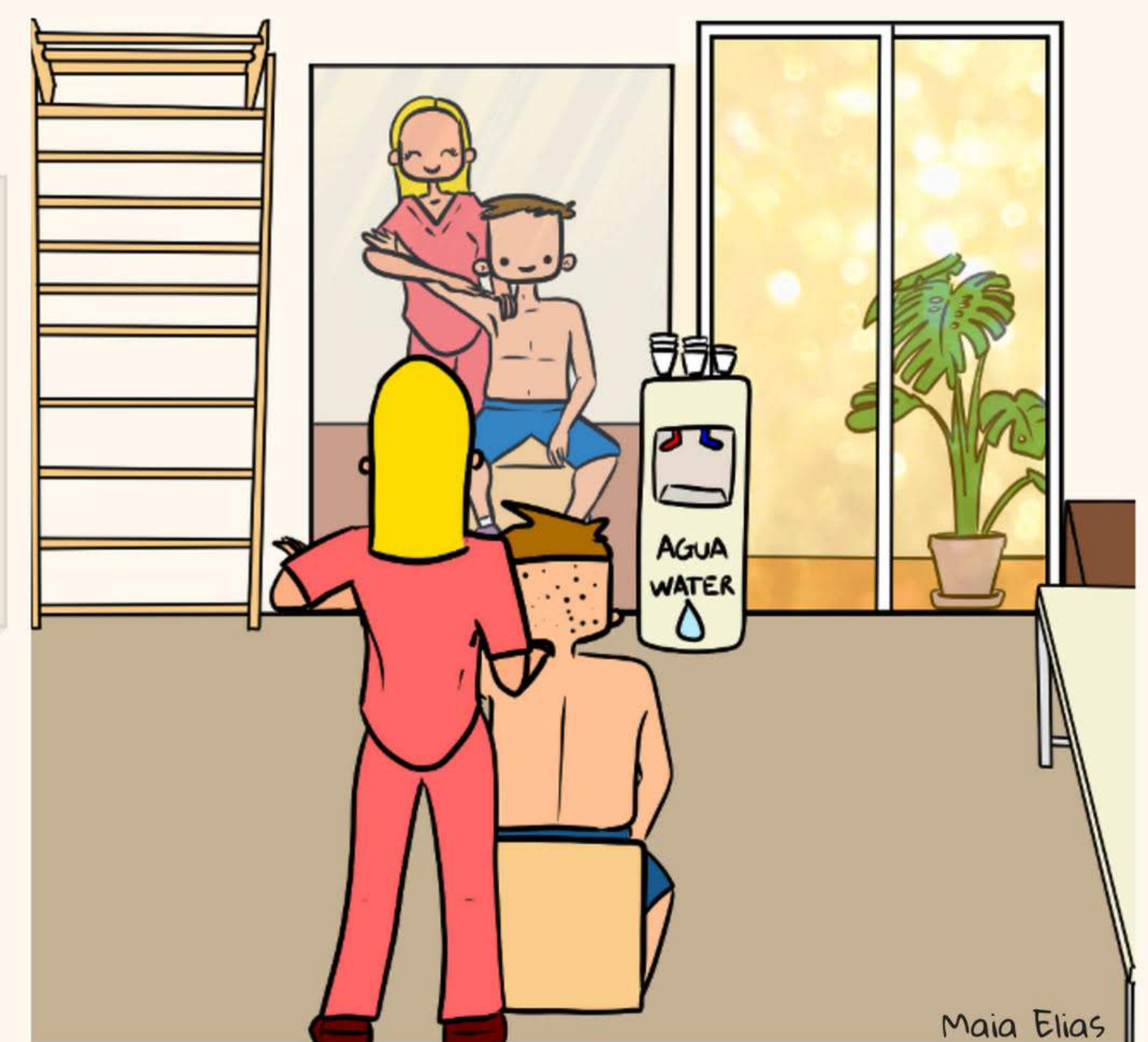
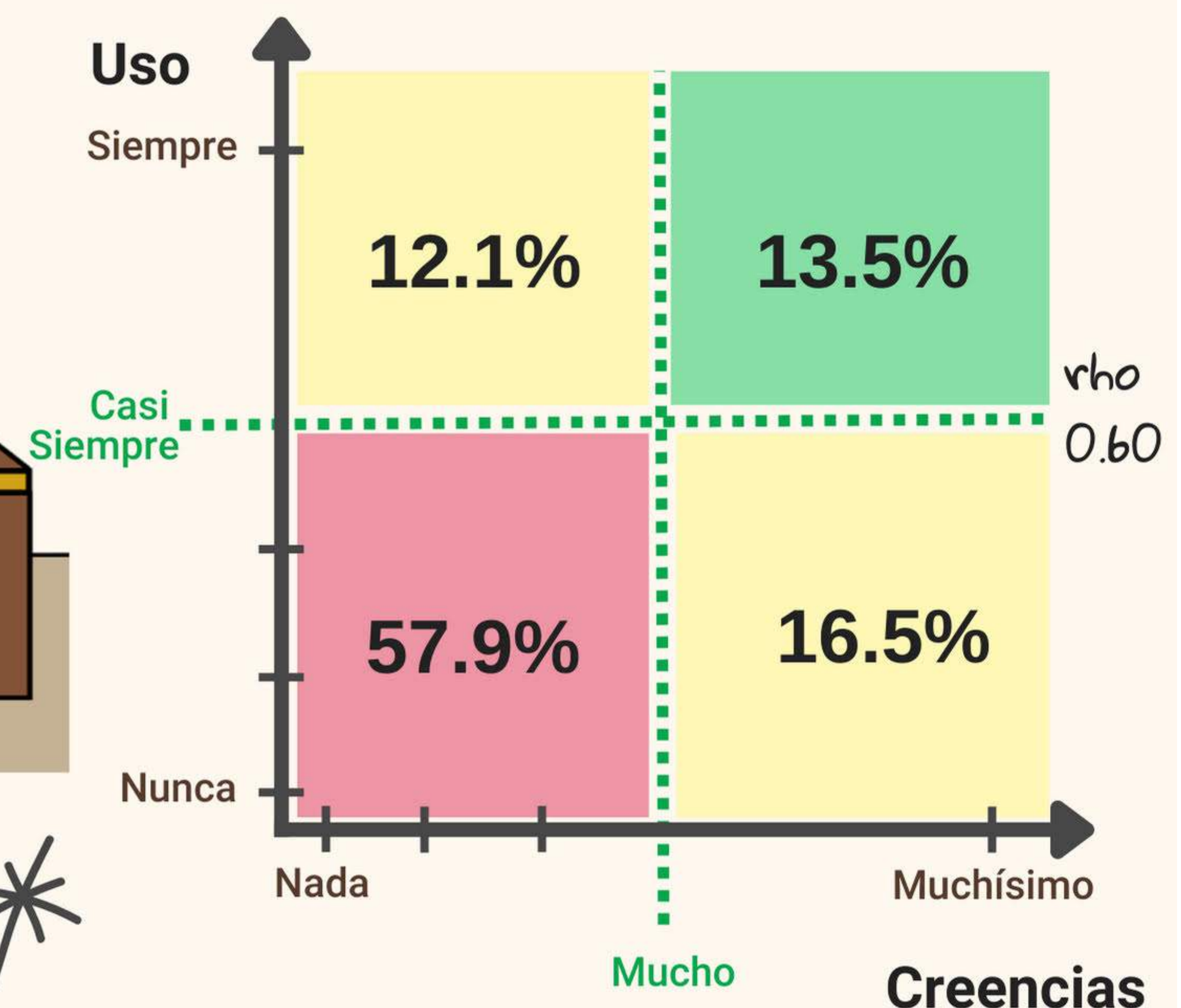

Validez de Contenido

- Índice VC ≥ 0.72
- Razón VC ≥ 0.66
- Kappa ≥ 0.75

Encuesta

- 233/512 (45.5%) completas
- Sexo masculino (73%)
 - Edad 35 (RIQ 30-44)
 - AMBA (31%), Pcia. Bs.As. (19%), Otras provincias (50%)
 - Consultorio privado (88%)
 - ≤ 3 pacientes por hora (78%)

Validez Estructural

- Consistencia Interna: Cronbach 0.74 y 0.78
- AFE: 4 componentes \Rightarrow 59% varianza (Relación P-F, Entorno terapéutico, Características del P y Características del F).

Discusión

Con esta herramienta se abre otra puerta para que la comunidad científica estudie de forma estandarizada el efecto de los FC en el resultado terapéutico, en lugar de minimizarlos o etiquetarlos exclusivamente como factores de confusión.

Conclusión

Los FC con mayor nivel de creencia y utilización fueron aquellos con mayor interacción P-F. Los resultados de la encuesta sugieren que los fisioterapeutas argentinos consideran parcialmente a los FC como una herramienta terapéutica poderosa capaz de influir en el resultado de los pacientes. Nuestros resultados aportan un conocimiento completamente nuevo y validado científicamente en la población argentina en este emergente tópico de la fisioterapia mundial.

Testa M, Rossetti G. Enhance placebo, avoid nocebo: How contextual factors affect physiotherapy outcomes. *Man Ther.* 2016;24:65-74.
 Rossetti G, et al. Physical therapists' perspectives on using contextual factors in clinical practice: Findings from an Italian national survey. *PLoS One.* 2018;13(11):e0208159.
 Terwee CB, et al. COSMIN methodology for evaluating the content validity of patient-reported outcome measures: a Delphi study. *Qual Life Res Int J Qual Life Asp Treat Care Rehabil.* 2018;27(5):1159-1170.
 Wild D, et al. Principles of Good Practice for the Translation and Cultural Adaptation Process for Patient-Reported Outcomes (PRO) Measures. *Value Health J Int Soc Pharmacoeconomics Outcomes Res.* 2005;8(2):94-104.